Goal Framing

Goal Framing

Goal Framing は、解釈された意図を、**実行可能で評価可能な処理目標へ定式化する構造**である。
これは「何を言われたか」を「何を達成すべきか」へ変換する工程であり、LLM の処理全体に方向性・終了条件・評価基準を与える。

要点

- ユーザーの依頼は、そのままでは処理目標として曖昧なことが多い
- Goal Framing は、発話を達成目標・成功条件・制約条件へ変換する
- タスク分類は「何の仕事か」を決めるが、Goal Framing は「その仕事で何を成功とみなすか」を決める
- 良いフレーミングは、深掘りしすぎや浅すぎを防ぐ
- 目標が明確になると、ツール選択・停止判断・出力形式も安定する

なぜ必要か

たとえば「これについて教えてください」という依頼は、そのままでは曖昧である。
本当に必要なのは、

- 概要説明なのか
- 比較付き説明なのか
- 初学者向け整理なのか
- 実務で使うための整理なのか
- 判断材料の提示なのか

を明確にすることである。

また「作ってください」という依頼も、

- 叩き台が欲しいのか
- 完成版が欲しいのか
- 貼り付け可能な形が欲しいのか
- 理由説明込みが欲しいのか

で達成条件が違う。

Goal Framing は、このような曖昧さを、**処理可能な目標形式へ落とし込む中枢**である。

中核機能

1. Objective Extraction

発話や文脈から、主たる達成目標を抽出する。

例:

- 情報理解
- 妥当性評価
- 比較判断
- 成果物生成
- 実行支援
- 誤り修正
- 構造整理

この段階では、依頼の中心目的を一つまたは少数に絞る。

---

2. Success Criteria Definition

何をもって成功とみなすかを定義する。

例:

- 説明タスク
  → 概念が正確でわかりやすいこと
- 比較タスク
  → 比較軸・差分・推奨が明示されていること
- ノート生成
  → 指定形式でそのまま貼れること
- 調査タスク
  → 十分な根拠と引用があること

これにより、Termination Control が働きやすくなる。

---

3. Scope Bounding

目標の対象範囲を定める。

境界対象:

- 扱う論点の幅
- 時間範囲
- 深さ
- 対象読者
- 出力長
- 根拠範囲
- 作業単位

これを怠ると、関係のない補足が肥大化しやすい。

---

4. Constraint Incorporation

達成目標の中に制約を組み込む。

例:

- コードブロックで出す
- Mermaid を閉じ忘れない
- Web確認が必要
- 引用必須
- 余計な説明を省く
- 日本語で出す
- 直前の形式を踏襲する

Goal Framing は、目標と制約を別物としてではなく、**制約込みの目標**として扱う。

---

5. Output Target Specification

最終的にどのような成果物を作るのかを定める。

例:

- 回答文
- 比較表
- ノート本文
- JSON
- コード
- スケジュール案
- メール草案

- 分析レポート

これは出力形式の指定であると同時に、処理中の判断基準でもある。

---

6. Priority Framing

主目標と副目標の優先順位を決める。

例:

- 主目標: ノート本文完成
- 副目標: 理由説明
- 副目標: 関連ノート列挙

優先順位が明確であれば、限られた長さや時間でも主目的を守れる。

---

7. Evaluability Design

目標が、後で達成判定できる形になっているかを確認する。

良い目標は、

- 完了したか判定できる
- 不足部分がわかる
- 停止条件が置ける
- 出力品質を評価できる

という性質を持つ。

目標フレームの基本構成

Goal Framing は、しばしば次の要素で構成される。

- 何を達成するか
- 何を含めるか
- 何を含めないか
- 何形式で出すか
- どの深さで出すか
- 何を成功とみなすか
- どの制約を守るか

下位構造

A. Objective Builder

主目的を抽出・定式化する部分。

B. Success Criterion Setter

成功条件を置く部分。

C. Scope Definer

対象範囲と深さを決める部分。

D. Constraint Integrator

制約を目標定義へ組み込む部分。

E. Output Targeter

最終成果物像を定義する部分。

F. Priority Setter

主目標と副目標の優先順位を決める部分。

全体構造

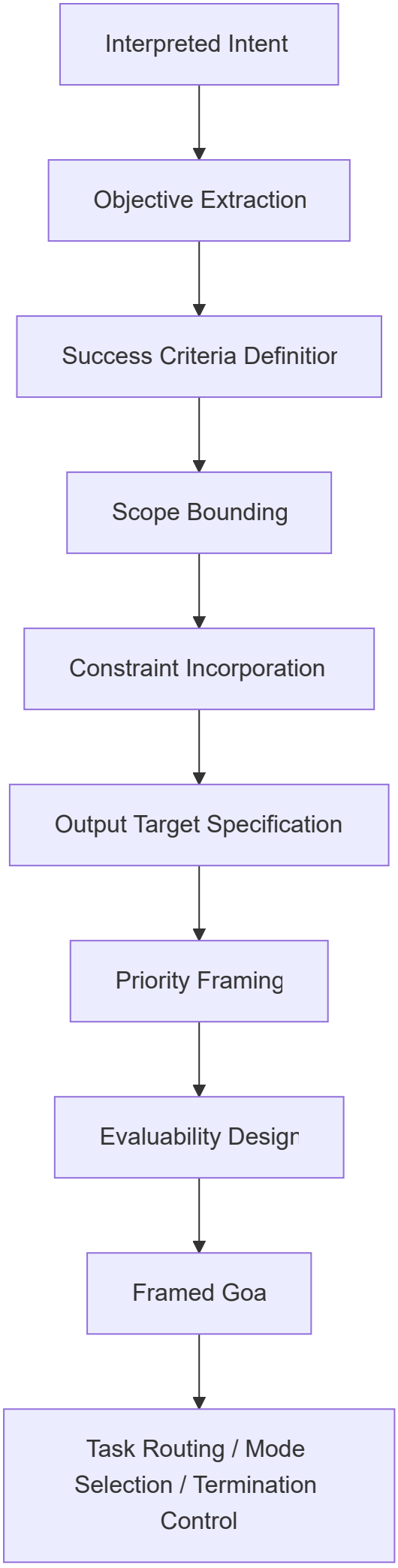
Interpreted Intent
Objective Extraction
Success Criteria Definitior
Scope Bounding
Constraint Incorporation
Output Target Specification
Priority Framing
Evaluability Desigr
Framed Goa
Task Routing / Mode Selection / Termination Control

目標定式化の流れ

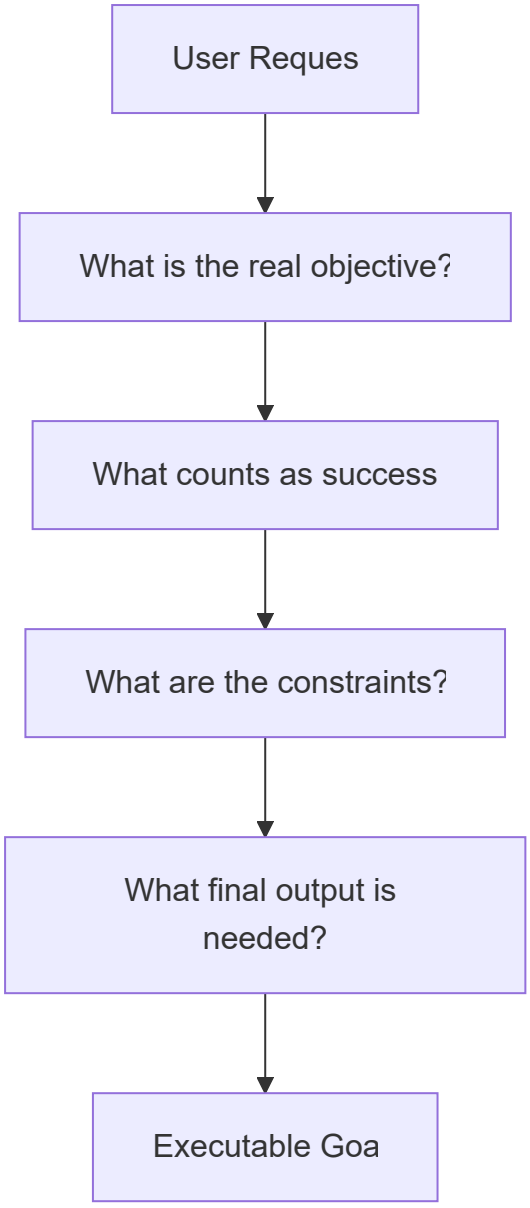

典型例

入力	Goal Framing の結果
これを説明してください	正確で理解しやすい説明を作る
比較してください	比較軸・差分・結論を示す
ノートを作ってください	貼り付け可能なノート本文を完成させる
続けてください	直前フォーマットのまま未完部分を継続完成させる
最新情報を教えてください	外部確認済みの最新情報を根拠付きで要約する
この形式で出してください	指定形式準拠を成功条件に含める

よくある失敗

1. 目標が発話の言い換えで終わる

実行可能な成功条件まで落ちていない。

2. 範囲が広すぎる

何でも含めようとして焦点がぼける。

3. 制約を後付けにする

最後に形式だけ合わせようとして中身がずれる。

4. 副目標が主目標を圧迫する

補足説明が本体より長くなる。

5. 達成判定できない

どこで終えてよいかわからなくなる。

設計原則

- 発話を達成目標に翻訳する
- 成功条件を必ず置く
- 範囲を先に切る
- 制約を目標定義に組み込む
- 成果物像を明確にする
- 主目標と副目標を分ける
- 停止判定できる形にする

位置づけ

Goal Framing は、
解釈された意図に、実行可能性と評価可能性を与える目標定式化構造である。

これが弱いと、

- 何となく進み
- 過不足のある応答になり

- どこで止めるべきかも曖昧になり
- 成果物の完成条件もぶれる

したがってこの構造は、単なる目的理解ではなく、
LLM の処理全体に進行方向と完了条件を与える目標設計機構である。

関連ノート

- Intent Interpretation
- Task Routing
- 02_zettelkasten/00_system/Mode Selection
- Termination Control
- Constraint Monitor
- LLM Control Layer
- LLM Control Layer
- LLM Control Layer]]
- LLM Control Layer]]